T.C. MİLLÎ EĞİTİM BAKANLIĞI

KİLİS

STRATEJİ GELİŞTİRME BAŞKANLIĞI

DEPREM BÖLGESİ e-BÜLTEN -II-

TÜRKİYE CUMHURİYETİ MİLLİ EĞİTİM BAKANLIĞI

T.C. MİLLÎ EĞİTİM BAKANLIĞI
STRATEJİ GELİŞTİRME BAŞKANLIĞI

HAZIRLAYANLAR
Dr. Ayhan ÖZTÜRK
Şermin ARSLAN
Yasemin ARSLAN
Ökkeş POLAT

GRAFİK TASARIM
Özlem YILMAZ

DEPREM BÖLGESİ
KİLİS
e-BÜLTEN
-II-

İlimizde Deprem Sonrası Yapılan Faaliyet ve Etkinlikler

İlimiz 6 Şubat 2023 tarihinde ülkemizde meydana gelen depremin yıkıcı etkilerini diğer 10 ilimiz kadar şiddetli hissetmese de gönülden hissetmiştir. Depremin ardından milletimiz ve devletimiz omuz omuza vererek ülke genelinde yardımlaşma ve yeniden yapılanma çabalarını yoğun bir şekilde sürdürmüştür.

Kilis İl Millî Eğitim Müdürlüğü depremin yaralarını sarabilmek adına okullarında onarım yapmış, yıkık durumdaki okulların yerine ise resmî kurum ve sivil toplum kuruluşlarıyla (STK) iş birliği yaparak modern okullar inşa edilmesi için çalışmalar başlatmıştır. Ayrıca konteyner geçici barınma merkezlerinde barınma problemi yaşayan öğretmenlerimizin ihtiyaçları karşılanmıştır.

Resmî kurum ve STK'lar ile iş birliği içinde öğrenciler için kıyafet, kırtasiye ve gıda yardımları gerçekleştirmiştir. Ayrıca öğrencilerin psikolojik sağlıklarını kontrol ve iyileştirme için konteyner kentlerde ve okullarda çeşitli psikososyal destek faaliyetleri yürütülmüş ve yürütülmeye devam edilmektedir. Öğrencilerin başarısına yönelik de projeler uygulanmaktadır.

Öğretmenlerimizin ve personelimizin konteyner kentlerde barınması sağlanmıştır. Günlük içme suyu ihtiyaçları karşılanmakta olup çamaşırhane gibi hijyen ihtiyaçlarına yönelik de çalışmalar yapılmaktadır. Ayrıca öğretmen ve personellerimizin psikososyal destek faaliyetlerine katılması teşvik edilmekte ve imkânlar sunulmaktadır. Personelimiz ve çocukları için eğlence aktiviteleri, sosyal projeler, kültürel faaliyetler ve spor yarışmaları düzenlenmektedir.

Mustafa Kın Anadolu Meslek Lisesi Uygulama mutfağında Kilisli ünlü şeflerimizin hazırladığı menüler hem ilimiz hemde komşu illerimizde ihtiyaç sahiplerine ulaştırılmıştır. Milli Eğitim Müdürlüğü İSG Birimi çatısı altında kurulan Arama Kurtarma Ekibi "İslahiye, Hatay ve Kahramanmaraş'a arama kurtarma faaliyetlerine katılmıştır.

Can Veren Eller Derneği tarafından
6 Şubat depreminde vefat eden öğretmenimiz
Ayşe ÖZER adına Cemil Çetin İlkokulunda
Kütüphane açıldı.

İlimizde hasarlı okulların yıkım ve yapım çalışmaları devam ediyor.

Deprem Sonrası İlimizin Eğitim İhtiyaçları ile ilgili toplantı düzenlendi.

Deprem sonrasında ünlü şeflerimiz ilimiz ve komşu illerimiz için yardım menüleri Mustafa Kın Anadolu Meslek Lisesinin Uygulama Mutfağında çıkardı.

Kilis İl Milli Eğitim Müdürlüğü
İSG Biriminin kurduğu
Arama Kurtarma Ekibi,
İslahiye, Hatay ve Kahramanmaraş'ta
arama kurtarma faaliyetlerine
katılmıştır.

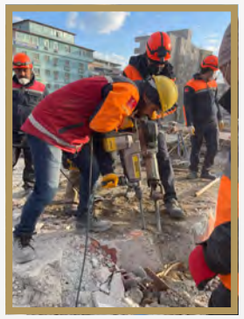

İlimizde Kurulan
Geçici Yaşam Merkezinde ikamet
eden öğretmen ve öğrencilerimizin
taşıma ihtiyaçları
İl Milli Müdürlüğümüz tarafından
karşılanmaktadır.

DUYURULAR

İlimizdeki yıkım kararı alınan ve hasarlı olduğu tespit edilen okulların eşleştirildiği kurumları aşağıdaki bağlantıdan öğrenebilirsiniz.

http://meb.ai/IvLTsJ

İİlimizdeki destekleme ve yetiştirme kurs merkezlerine aşağıdaki bağlantıdan ulaşabilirsiniz.

http://meb.ai/1AjlPr

Diğer duyuru ve haberlere aşağıdaki bağlantıdan ulaşabilirsiniz.

http://meb.ai/juj4si

Öğrencilerden Gelen Sorular

Konteyner kentte yaşıyoruz. Okulumuza ulaşımı nasıl sağlayacağız?
Bu sene Yükseköğretim Kurumları Sınavına gireceğim. Destekleme ve yetiştirme kursları açılacak mı? Bu kurslara ulaşım nasıl sağlanacak?

Değerli Öğrencimiz,

Bakanlığımız tüm öğrencilerimizin konaklama ve ulaşım ihtiyaçlarına yönelik gerekli tedbirleri almaktadır. Okul öncesi ve ilkokul öğrencileri İnönü Ziraat İlkokuluna, ortaokul öğrencileri ise Mehmet Keçik Ortaokuluna kayıt yaptırabilirler. Okul öncesi ve ilkokul öğrencilerimiz istemeleri halinde önceki okullarında eğitimlerine devam edebilirler. Ayrıca, konteyner kentte ikamet eden ortaöğretim öğrencileri istemeleri halinde taşımalı eğitimden faydalanabilirler. Söz konusu okullarımızın iletişim bilgilerine aşağıdaki bağlantılardan ulaşabilirsiniz.

İnönü Ziraat İlkokulu : *http://meb.ai/VRZx7j*

Mehmet Keçik Ortaokulu : *http://meb.ai/A3Aoqp*

Bu sene Yükseköğretim Kurumları Sınavına gireceğim. Destekleme ve yetiştirme kursları açılacak mı? Bu kurslara ulaşım nasıl sağlanacak?

Bakanlığımız öğrencilerimizin akademik, kültürel ve sosyal gelişimlerine katkı sağlayacak çalışmalarına ara vermeksizin devam etmektedir. Bu bağlamda, Millî Eğitim Bakanlığına bağlı resmî ve özel eğitim kurumlarında öğrenim gören 8, 11 ve 12. sınıf öğrencileri ile örgün ve açık öğretim kurumlarından mezun olanlara yönelik destekleme ve yetiştirme kursları açılacaktır. İlimizdeki destekleme ve yetiştirme kurs merkezlerine aşağıdaki bağlantıdan ulaşabilirsiniz. Ulaşım konusunda desteğe ihtiyacınız olması halinde kurs merkezi ile iletişime geçebilirsiniz.

http://meb.ai/1AjlPr

Okulum hasar aldı ve kullanılamaz halde. Eğitimime hangi okulda devam edeceğimi nasıl öğrenebilirim? Deprem nedeniyle ilinizdeki bir ortaöğretim kurumuna nakil istedim. Pansiyon ihtiyacım karşılanabilir mi?

Sizlerin eğitim öğretim süreçlerinin sağlıklı bir şekilde devam etmesi Bakanlığımızın en önemli önceliklerindendir. Bu kapsamda, ilimizdeki kullanılamaz durumdaki okullar farklı kurumlarla eşleştirilmiştir. Devam edeceğiniz okul bilgisine aşağıdaki bağlantıdan ulaşabilirsiniz.

http://meb.ai/IvLTsJ

Deprem nedeniyle ilinizdeki bir ortaöğretim kurumuna nakil istedim. Pansiyon ihtiyacım karşılanabilir mi?

Deprem sebebi ile ilimizdeki ortaöğretim kurumlarına nakil olan tüm öğrencilerimiz okuluna en yakın pansiyonlara yerleştirilmiştir. Pansiyonlarımızda bu durumdaki öğrencilerimiz için yeterli kontenjan bulunmaktadır. Talepleri durumunda pansiyonlarda ikamet etmeleri sağlanacaktır. Pansiyon ihtiyacı olan öğrencilerimiz bağlı oldukları ilçe millî eğitim müdürlüğüne veya okullarına başvuruda bulunabilirler.

Diğer soru, görüş ve önerilerinizi iletebilirsiniz. *http://meb.ai/LNJwjd*

Öğretmenlerden Gelen Sorular

Depremde anne/babasını kaybetmiş, göçük altından sağ kurtulmuş öğrencilerim var. Bu durumdaki öğrencilerimiz için ne tür bir psikososyal destek imkânı sunulmaktadır?

Değerli Öğretmenimiz,

Öğrencilerimiz ve velilerimiz ihtiyaç duymaları halinde okul rehberlik servislerinden ve okul idaresinin yönlendirmesi dâhilinde rehberlik ve araştırma merkezlerindeki psikososyal destek hizmetlerinden faydalanabilirler. Ayrıca bu e-bültende yer alan faydalı bağlantılar bölümünden diğer bilgilere ulaşabilirsiniz.

İl dışı isteğe bağlı/özür grubu ataması ile ilinize atandım. Konaklama imkanlarından faydalanabilir miyim?

Kıymetli Öğretmenimiz,

Gerek öğrencilerimizin gerekse öğretmenlerimizin konaklama ve ulaşım ihtiyaçlarına Bakanlığımız hassasiyetle yaklaşmakta ve bu husustaki tedbirleri almaktadır. Bu bağlamda, ilimize ilk kez ataması yapılan öğretmenlerimiz için konteyner kentlerde barınma imkânı sağlanmaktadır. İl dışı veya özür grubundan ilimize atanan öğretmenlerimiz konaklama ve ulaşım imkânları ile alakalı olarak İl Millî Eğitim Müdürlüğümüz ile iletişim kurabilirler.

Öğretmenim ve ilinize yeni atandım. Konaklama ve ulaşım ihtiyacım var. Bu konuda nasıl destek alabilirim?

Değerli Öğretmenimiz,

Bakanlığımız öğretmenlerimizin konaklama ve ulaşım ihtiyaçları konusunda gerekli tedbirleri almaktadır. Bu kapsamda, yeni atanan öğretmenlerimize talep etmeleri halinde konteyner kentte konaklama imkânı sağlanacaktır.

Deprem Bölgesinde görev yapıyoruz. Bu konuda öğretmenlerimize afet acil durum eğitimi ve ilk yardım eğitimi verilmesi ile ilgili bir çalışmanız var mı?

Kilis İl Milli Eğitim Müdürlüğü, İş Sağlığı ve Güvenliği birimi tarafından Afet Acil Durum, İlk Yardım ve Arama Kurtarma eğitimleri düzenlenmektedir. Başvuru yapmak isteyen meslektaşlarımız Müdürlüğümüz İSG birimi ile irtibata geçebilirler.

Diğer soru, görüş ve önerilerinizi iletebilirsiniz. http://meb.ai/LNJwjd

Velilerden Gelen Sorular

Çocuğum pansiyonlu okuldan faydalanabilir mi?

Değerli Velimiz,

Pansiyon ihtiyacı olan öğrencilerimiz için Bakanlığımız gerekli tedbirleri almaktadır. "2684 Sayılı İlköğretim ve Ortaöğretimde Parasız Yatılı veya Burslu Öğrenci Okuması ve Bunlara Yapılacak Sosyal Yardımlara İlişkin Kanun"da yer alan "Doğal afet ve savaş gibi olağanüstü durumlar nedeniyle korunmaya muhtaç duruma düşen öğrenciler durumlarına uygun ortaöğretim kurumlarına parasız yatılı yerleştirilir." hükmü gereğince ihtiyacı olan öğrencilerimiz kontenjan dâhilinde pansiyonlu okullardan faydalanacaktır.

Okulumuz yıkıldı/hasarlı, çocuğumuz hangi okulda eğitim alacak?

Değerli Velimiz,

Bakanlığımız tüm öğrencilerimizin eğitim öğretimlerine rahat bir şekilde devam edebilmesi için gerekli tedbirleri almaktadır. Bu bağlamda, ilimizde yıkım kararı verilen ve hasarlı olan okullarımız yakınlarındaki okullarla eşleştirilmiştir. Okul listelerine aşağıdaki bağlantıdan ulaşabilirsiniz.

http://meb.ai/IvLTsJ

Çocuğumun okulu hasarlı. Bizi başka bir okula yönlendirdiler. Ancak ben o okula değil; başka bir okula gitmesini istiyorum. Bu durumda ne yapabilirim?

Değerli Velimiz,

Eğer konteyner kentte ikamet ediyorsanız İl Millî Eğitim Müdürlüğümüz tarafından yönlendirilen okula devam edebilirsiniz. İkametiniz başka bir mahallede ise kayıt alanınızda bulunan okula devam edebilirsiniz.

Okulumuz sağlam, ancak evimiz hasarlı/yıkıldı. Başka bir mahalleye taşındım. Buradaki bir okula çocuğumun naklini aldırabilir miyim?

Değerli Velimiz,

İkametgâh adresinizin yer aldığı kayıt bölgesindeki okula öğrencinizin naklinizi aldırabilirsiniz.

Diğer soru, görüş ve önerilerinizi iletebilirsiniz. http://meb.ai/LNJwjd

SIKÇA SORULAN SORULAR

FAYDALI BAĞLANTILAR

Öğrencilere Yönelik

Kültür ve Turizm Bakanlığı Sanal Gezinti
http://meb.ai/UXWjDxf

Psikososyal Dijital Destek Merkezi
http://meb.ai/UFDztuZ

Psikososyal Destek Dokümanları
http://meb.ai/BdPKPO

Engelli Bireyler İçin Afet ve Acil Durum Planlama Rehberi
http://meb.ai/Uhpqt8s

Temel Eğitim Genel Müdürlüğü Materyal ve İçerikler
http://meb.ai/UH8Bu12

Ortaöğretim Genel Müdürlüğü Materyal ve İçerikler
http://meb.ai/ULQ4SWE

Milli Kütüphane Konuşan Kitaplık
http://meb.ai/NXpEni

TÜBİTAK Bilim Genç
http://meb.ai/QL7uYm

Öğretmenlere Yönelik

Afet Sonrası Ruh Sağlığı Semineri
http://meb.ai/UJ7jdR9

Psikososyal Dijital Destek Merkezi
http://meb.ai/UFDztuZ

Temel Eğitim Genel Müdürlüğü Materyal ve İçerikler
http://meb.ai/UH8Bu12

Ortaöğretim Genel Müdürlüğü Materyal ve İçerikler
http://meb.ai/ULQ4SWE

Milli Kütüphane Konuşan Kitaplık
http://meb.ai/NXpEni

TÜBİTAK Bilim Genç
http://meb.ai/QL7uYm

Cumhurbaşkanlığı Millet Kütüphanesi
http://meb.ai/UzHaPUB

Öğretmen Bilişim Ağı
http://meb.ai/dTR6r1

FAYDALI BAĞLANTILAR

Velilere Yönelik

Deprem ve Psikolojik Travma
Aileler için Çocuklara Yardım Rehberi
http://meb.ai/rhwbku

Evim Yuvan Olsun
http://meb.ai/UHqQOeD

AFAD
Toplanma Alanına Erişim
http://meb.ai/xrpLY9

Engelli ve Yaşlı Hizmetleri
http://meb.ai/0Bp6Or

AFAD
Canın Sağ Olsun!
http://meb.ai/bEWFfI

AİLEM
Engelsiz İletişim Merkezi
http://meb.ai/UHMnHm5

AFAD
Eğitim Sunumu
http://meb.ai/UUxpFyR

Koruyucu Aile
http://meb.ai/MJbcfj

Kurumsal

Okul/Kurum Listesi
http://meb.ai/Rn3bKd

Kilis Valiliği
http://meb.ai/UzBWRwi

Kilis
İl Millî Eğitim Müdürlüğü
http://meb.ai/y1mzES

Kilis
Rehberlik ve Araştırma Merkezi
http://meb.ai/Uo4quPq

Kilis
Halk Eğitim Merkezi
http://meb.ai/uMNzBV

Kilis
Afet ve Acil Durum İl Müdürlüğü
http://meb.ai/izT0nw

Kilis
Bilim ve Sanat Merkezi
http://meb.ai/UaopVZe

Kilis
Aile ve Sosyal Politikalar İl Müdürlüğü
http://meb.ai/TYH6XE

FAYDALI BAĞLANTI LAR

TÜRKİYE CUMHURİYETİ MİLLİ EĞİTİM BAKANLIĞI

123
H_2O
TÜRKİYE CUMHURİYETİ MİLLİ EĞİTİM BAKANLIĞI
STRATEJİ GELİŞTİRME BAŞKANLIĞI